PLAN OGÓLNY GMINY ROGÓŹNO

Skala 1:10 000

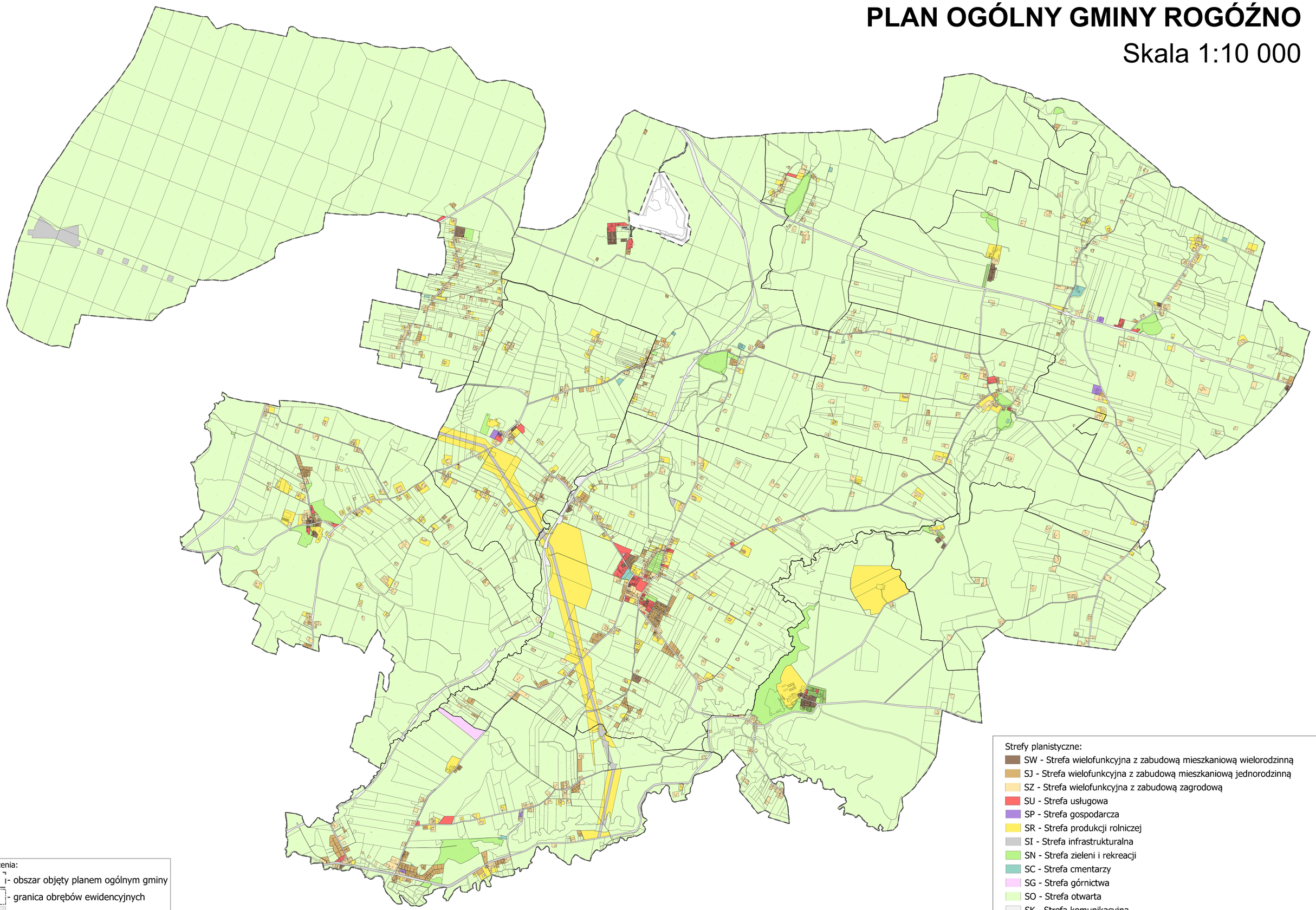

Strefy planistyczne:

- SW - Strefa wielofunkcyjna z zabudową mieszkaniową wielorodzinną
- SJ - Strefa wielofunkcyjna z zabudową mieszkaniową jednorodzinną
- SZ - Strefa wielofunkcyjna z zabudową zagrodową
- SU - Strefa usługowa
- SP - Strefa gospodarcza
- SR - Strefa produkcji rolniczej
- SI - Strefa infrastrukturalna
- SN - Strefa zieleni i rekreacji
- SC - Strefa cmentarzy
- SG - Strefa górnictwa
- SO - Strefa otwarta
- SK - Strefa komunikacyjna

Oznaczenia:

- obszar objęty planem ogólnym gminy
- granica obrębów ewidencyjnych
- obszar uzupełnienia zabudowy